

Afspraak

Uw afspraak is op / /

om : uur

Bent u verhinderd? Bel de afdeling radiologie voor een nieuwe afspraak, zo kan een andere patiënt in uw plaats worden geholpen.

Telefoon: **056/ 62 33 55**

Openingstijden: Maandag tot vrijdag van 8u tot 19u

Zaterdag van 9u tot 12u

Vragen

Mocht u nog vragen hebben, dan kan U steeds terecht op het secretariaat van de Dienst Radiologie.

Telefoon: **056/ 62 33 55**

Radiologen

Dr. E. Janssens

Dr. F. Van Geluwe

Dr. J. Van Melkebeke

Dr. Tom D'Hoore

Contact

Secretariaat radiologie:

056/ 62 33 55

Telefoonnummer onthaal:

056/ 62 31 11



Infobrochure
RADIOLOGIE

Auteur: Dienst Radiologie
Publicatiedatum: Januari 2021
Doc: 5725

O.L.V. van Lourdes Ziekenhuis Waregem

Vijfseweg 150

8790 Waregem

T. 056/ 62 31 11

F. 056/ 62 30 20

E. info@ziekenhuiswaregem.be

Colpo cysto defaecografie

Doel van het onderzoek

Met dit onderzoek kan de radioloog de ligging van blaas, baarmoeder, rectum en dunne darm beoordelen. Dit onderzoek wordt uitgevoerd om de functie van de bekkenbodem te beoordelen en bij plas- of stoelgangsproblemen (incontinentie, constipatie, vaginale zwelling/drukgevoel, ...)

Vorbereiding?

Indien u recent andere (contrast)-onderzoeken gehad heeft, moet u dit melden voor het onderzoek begint.

Het onderzoek?

Eerst zal u een beker bariumpap moeten drinken om de dunne darm te vullen. Omdat de contraststof tijd nodig heeft om de dunne darm te bereiken, moet u daarna minstens één uur wachten.

Dan wordt u naar de onderzoekszaal gebracht en wordt de blaas gevuld met een contrastvloeistof.

Om het onderste gedeelte van de dikke darm (rectum) goed in beeld te krijgen vullen we ook het rectum met een contrastvloeistof.

Als laatste stap brengen we via een soepele sonde contraststof in de vagina.

Daarna kunnen de foto's genomen worden. Er worden verschillende foto's genomen (zowel in zijligging als in zittende houding). De radioloog zal U hierbij vragen verschillende oefeningen uit te voeren (o.a. ontspannen, billen samentrekken, persen en stoelgang maken).

Na het onderzoek?

Na het onderzoek kan u rustig naar het toilet gaan en krijgt u de mogelijkheid om u te verfrissen. Het is nuttig om na het onderzoek een verbandje aan te brengen in uw slip. Neem eventueel wat reserveondergoed mee. Om de barium volledig te verwijderen dient u na het onderzoek thuis nog twee liter water extra te drinken.

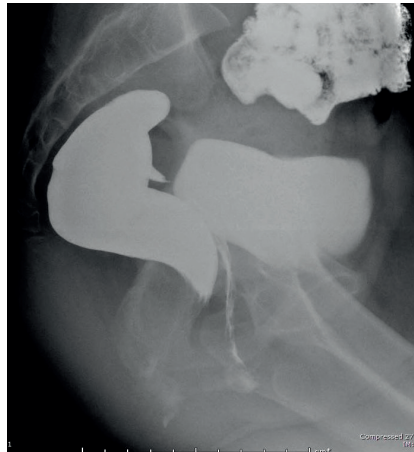

Nazorg

De gebruikte contrastvloeistof kan soms wat verstopping van de darm (obstipatie) veroorzaken. Na het onderzoek wordt aangeraden om in de loop van de dag anderhalve liter water extra te drinken om dit te voorkomen.

Duur van het onderzoek?

Aangezien u op voorhand een beker contrastvloeistof moet drinken, moet u voor het volledige onderzoek 2 uur voorzien. Het onderzoek (maken van de opnames) zelf duurt ongeveer 20 minuten.