

Afspraak

Uw afspraak is op / /

om : uur

Bent u verhinderd? Bel de afdeling radiologie voor een nieuwe afspraak, zo kan een andere patiënt in uw plaats worden geholpen.

Telefoon: **056/ 62 33 55**

Openingstijden: Maandag tot vrijdag van 8u tot 19u

Zaterdag van 9u tot 12u

Vragen

Mocht u nog vragen hebben, dan kan U steeds terecht op het secretariaat van de Dienst Radiologie.

Telefoon: **056/ 62 33 55**

Radiologen

Dr. E. Janssens

Dr. F. Van Geluwe

Dr. J. Van Melkebeke

Dr. Tom D'Hoore

Dr. Simon Vanden Berghe

Contact

Secretariaat radiologie:

056/ 62 33 55

Telefoonnummer onthaal:

056/ 62 31 11



Infobrochure
RADIOLOGIE

Auteur: Dienst Radiologie
Publicatiedatum: Oktober 2021
Doc: 5709

O.L.V. van Lourdes Ziekenhuis Waregem

Vijfseweg 150

8790 Waregem

T. 056/ 62 31 11

F. 056/ 62 30 20

E. info@ziekenhuiswaregem.be

RX Intraveneuze Urografie of IVP

Wat is een intraveneuze urografie (IVP)?

Het zichtbaar maken van de urinewegen: nieren, urineleiders en urineblaas door toediening van een contraststof via een ader in de arm.

Vorbereiding

Voor dit onderzoek moet U nuchter zijn (= niet eten/ drinken).

Indien u allergisch bent aan contraststoffen, moet u dit voor het onderzoek melden aan de verpleegkundige!

Een eventuele zwangerschap of nierproblemen moeten ook steeds voor het onderzoek worden gemeld!

Onderzoek

U wordt door een verpleegkundige opgeroepen vanuit de wachtzaal en begeleid naar het kleedhokje en de onderzoeksruimte.

Voor dit onderzoek draagt u enkel slip, operatiehemd en eventueel kousen. Juwelen moeten niet verwijderd worden.

Voor het onderzoek zal u gevraagd worden om te plassen.

Nadien mag u plaatsnemen op de röntgentafel en krijgt u een contrastinfuus in de arm. De inhoud van dit infuus is op een 5 à 10-tal minuten ingelopen.

Ondertussen worden er röntgenfoto's genomen door de radioloog.

Aan het einde van het onderzoek wordt u gevraagd om nogmaals te plassen en neemt men nog een laatste opname om te zien of de blaas volledig leeg is.

COMPLICATIES (zeer zeldzaam)

In zeer zeldzame gevallen kan door toediening van contraststoffen een allergische reactie optreden (u wordt hiervoor tijdens het onderzoek continu in het oog gehouden en indien nodig direct behandeld).

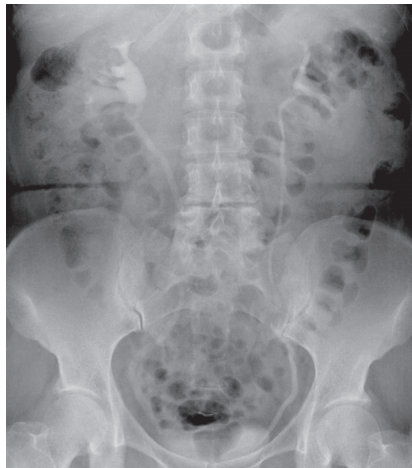

Duur

Dit onderzoek duurt ongeveer 30 minuten.

Nazorg

Na het onderzoek is het aangeraden om extra te drinken.