

Afspraak

Uw afspraak is op / /

om : uur

Bent u verhinderd? Bel de afdeling radiologie voor een nieuwe afspraak, zo kan een andere patiënt in uw plaats worden geholpen.

Telefoon: **056/ 62 33 55**

Openingstijden: Maandag tot vrijdag van 8u tot 19u

Zaterdag van 9u tot 12u

Vragen

Mocht u nog vragen hebben, dan kan U steeds terecht op het secretariaat van de Dienst Radiologie.

Telefoon: **056/ 62 33 55**

Radiologen

Dr. E. Janssens

Dr. F. Van Geluwe

Dr. J. Van Melkebeke

Dr. Tom D'Hoore

Dr. Simon Vanden Berghe

Contact

Secretariaat radiologie:

056/ 62 33 55

Telefoonnummer onthaal:

056/ 62 31 11



Infobrochure
RADIOLOGIE

Auteur: Dienst Radiologie
Publicatiedatum: Oktober 2021
Doc: 5713

O.L.V. van Lourdes Ziekenhuis Waregem

Vijfseweg 150

8790 Waregem

T. 056/ 62 31 11

F. 056/ 62 30 20

E. info@ziekenhuiswaregem.be

Punctie of biopsie onder CT of echo geleide

Waarom dit onderzoek

Voor de behandeling van een letsel, is het belangrijk om te weten uit welke cellen dit letsel bestaat. In deze gevallen wordt aan de radioloog gevraagd om een punctie of biopsie uit te voeren. Bij deze punctie wordt een stukje van het letsel weggenomen (= biopsie). Dit stukje wordt in het labo onderzocht onder de microscoop om te zien of het letsel goedaardig of kwaadaardig is.

Het onderzoek wordt uitgevoerd door een radioloog.

Vorbereiding

Wanneer een punctie of biopsie in de buik wordt uitgevoerd, mag u 4 uur op voorhand niets meer eten of drinken. Voor overige puncties of biopsies is geen specifieke voorbereiding nodig.

Gebruikt u bloedverdunnende middelen zoals Marevan, Sintrom, Marcoumar, Xarelto, Eliquis ..., dan moet u dit vooraf aan uw arts melden.

Wat is een punctie of biopsie

Bij een punctie of biopsie worden kleine stukjes weefsel met een holle naald uit het lichaam gehaald. Dit onderzoek wordt soms onder echografie of soms op de CT scan uitgevoerd.

Het bekomen staal wordt onderzocht in het laboratorium.

Uitvoering van dit onderzoek

Voor dit onderzoek wordt u opgenomen, de opname wordt geregeld door uw behandelende arts.

U wordt in bed naar de radiologie afdeling gebracht. Via echografie of op de CT scan worden eerst opnamen gemaakt om de plaats te bepalen waar de arts zal prikken. Deze punctieplaats wordt vooraf ontsmet en verdoofd. Het ontsmetten kan U een koud gevoel geven en bij het verdoven voelt u een prik.

De radioloog zal met een speciale naald wat weefsel of vocht wegnemen. De meeste patiënten ervaren dit niet als pijnlijk. Nadien wordt het wondje afgedekt met een pleister.

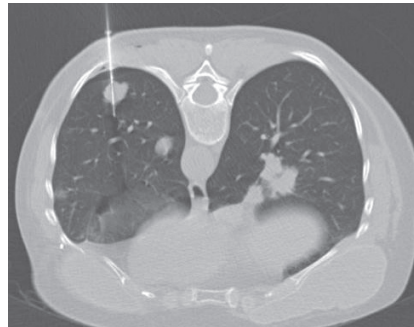

MOGELIJKE COMPLICATIES

- In zeldzame gevallen kan na de punctie een bloeding optreden. Na elke punctie wordt u dan ook enkel uren in observatie gehouden.
- Bij puncties van een longletsel, kan het voorkomen dat er lucht tussen de longvliezen terechtkomt. Om dit uit te sluiten zal enkele uren na een longpunctie een controle-opname van de longen worden gemaakt.

Duur

Het onderzoek duurt, inclusief de voorbereidingen, ongeveer 30 minuten.

Het verkregen weefsel of vocht wordt naar het laboratorium gebracht voor onderzoek.

Na het onderzoek

Afhankelijk van de punctieplaats of biopsie dient u na het onderzoek een paar uur stil te liggen. De radioloog zal dit met u bespreken.

Na het onderzoek gaat u weer terug naar de verpleegafdeling. Hier blijft u enkele uren in observatie waarna u opnieuw naar huis mag. Indien u pijn krijgt of zich minder goed voelt, dient u dit te melden aan de dokter of verpleegkundige.

Na een longpunctie wordt enkele uren na de punctie een longfoto genomen ter controle. De dokter beslist wanneer u naar huis mag.

Bevestiging van informed consent

Hierbij verklaar ik,

.....
.....

mondelijke en schriftelijke informatie te hebben gekregen over het onderzoek en stem ik in met de voorgestelde procedure.

Handtekening: